



# Villa Medici del Vascello



## MODULO PRENOTAZIONE ATTIVITA' DIDATTICHE

da restituire compilato e firmato a  
segreteria@villamedicidelvascello.it

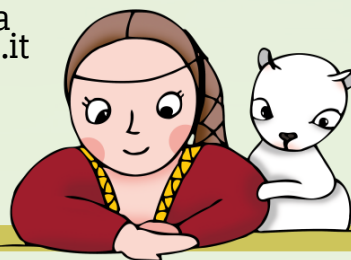

### Dati Scuola

NOME della SCUOLA \_\_\_\_\_

- Sc. infanzia età \_\_\_\_\_
  Sc. primaria classe \_\_\_\_\_
  Sc. secondaria 1° classe \_\_\_\_\_
  Sc. secondaria 2° classe \_\_\_\_\_
- Altro \_\_\_\_\_

Via \_\_\_\_\_

Tel. \_\_\_\_\_ Email \_\_\_\_\_

DOCENTE DI RIFETIMENTO

Nome Cognome \_\_\_\_\_

Cell. \_\_\_\_\_ Email \_\_\_\_\_

### Attività

Attività didattica a scelta \_\_\_\_\_

Data \_\_\_/\_\_\_/\_\_\_ Ora di arrivo \_\_\_\_\_ Ora di partenza \_\_\_\_\_

Inserire il numero di  
partecipanti per ogni  
categoria

n.

n.

n.

specificare:  
fisica/cognitiva

Studenti

Accompagnatori

Studenti  
con disabilità

Villa Medici del Vascello

via Matteotti 2, San Giovanni in Croce, Cremona  
segreteria@villamedicidelvascello.it 370 3379804



## MODULO PRENOTAZIONE ATTIVITA' DIDATTICHE

### Pagamenti

#### TARIFFE\*

\*Il costo si riferisce ad alunno ed è comprensivo di ingresso e attività didattica scelta

10€

Mezza giornata

15€

Giornata intera

GRATUITO per accompagnatori e studenti portatori di disabilità.

#### MODALITA' DI PAGAMENTO

Contanti alla cassa

Bonifico bancario anticipato

E' necessario richiedere in anticipo la fatturazione.

#### COORDINATE PER BONIFICO BANCARIO

Intestatario: COMUNE DI SAN GIOVANNI IN CROCE

C.C.BN. (% NS. ENTE TESORIERE: CARIPARMA- CREDIT AGRICOLE. AGENZIA  
00244 SAN GIOVANNI IN CROCE)

Iban: IT70 V 06230 57130 000043152965

Causale: VILLA MEDICI DEL VASCHELLO- ATTIVITA' DIDATTICA SCUOLA  
"indicare il nome"





## MODULO PRENOTAZIONE ATTIVITA' DIDATTICHE

### Informazioni utili

1. Si prega di avvisare in modo tempestivo al numero 3703379804 in caso di ritardo rispetto all'orario di arrivo comunicato.
2. E' riconosciuta la gratuità a tutti gli insegnanti accompagnatori.
3. Attività:
  - ❖ Gli insegnanti devono rimanere con il gruppo durante lo svolgimento di visita e laboratori. E' affidata agli stessi la supervisione degli studenti.
  - ❖ E' necessario concordare in anticipo l'eventuale necessità di approfondimenti tematici o di concetti correlati al programma svolto a scuola.
4. Si consiglia l'utilizzo di cartellini identificativi o badges che indichino il nome di ciascun studente.
5. Si invita a comunicare agli studenti l'uso rispettoso degli ambienti e delle strutture e le regole comportamentali da osservare. In particolare:
  - ❖ Non strappare o danneggiare le piante;
  - ❖ Non disturbare gli animali;
  - ❖ Non abbandonare i rifiuti;
  - ❖ Non allontanarsi dal gruppo.
6. In caso di maltempo l'attività e l'eventuale pranzo potranno essere svolti negli spazi interni di Villa Medici del Vascello. In alternativa sarà possibile valutare una data di rinvio dell'attività didattica prenotata.
7. Si raccomanda un abbigliamento idoneo: scarpe comode e idonee a visitare un parco, zaini leggeri; in caso di maltempo ombrelli, giacche e stivali da pioggia.
8. Durante lo svolgimento dell'attività potrebbero essere prodotti materiali video e fotografici per fini informativi e promozionali di Villa Medici del Vascello, assicurando il rispetto della privacy dei partecipanti tramite oscuramento dei visi.

Data

Firma insegnante di riferimento