# Villa Medici del Vascello

## MODULO PRENOTAZIONE ATTIVITA' DIDATTICHE

da restituire compilato e firmato a
segreteria@villamedicidelvascello.it

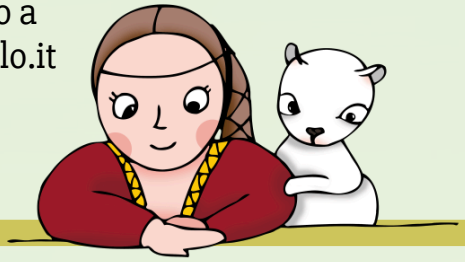

## Dati Scuola

NOME della SCUOLA _____

☐ Sc. infanzia età____ ☐ Sc. primaria classe____ ☐ Sc. secondaria 1° classe____ ☐ Sc. secondaria 2° classe____

☐ Altro _____

Via_____

Tel. _____ Email _____

DOCENTE DI RIFETIMENTO
Nome Cognome _____

Cell. _____Email _____

## Attività

Attività didattica a scelta_____

Data ___/___/_____ Ora di arrivo _____Ora di partenza_____

Inserire il numero di partecipanti per ogni categoria

| n. | n. | n. |
|---|---|---|
| Studenti | Accompagnatori | Studenti con disabilità |

specificare: fisica/cognitiva

Villa Medici del Vascello
via Matteotti 2, San Giovanni in Croce, Cremona
segreteria@villamedicidelvascello.it 370 3379804

# Villa Medici del Vascello

## MODULO PRENOTAZIONE ATTIVITA' DIDATTICHE

## Pagamenti

### TARIFFE*

*Il costo si riferisce ad alunno ed è comprensivo di ingresso e attività didattica scelta

10€ Mezza giornata

15€ Giornata intera

GRATUITO per accompagnatori e studenti portatori di disabilità.

### MODALITA' DI PAGAMENTO

☐ Contanti alla cassa ☐ Bonifico bancario anticipato

E' necessario richiedere in anticipo la fatturazione.
In caso di disdetta entro due settimane dalla data prenotata, verrà richiesto il 50% del costo totale.

### COORDINATE PER BONIFICO BANCARIO

Intestatario: COMUNE DI SAN GIOVANNI IN CROCE

C.C.BN. (% NS. ENTE TESORIERE: CARIPARMA- CREDIT AGRICOLE. AGENZIA 00244 SAN GIOVANNI IN CROCE)

Iban: IT70 V 06230 57130 000043152965

Causale: VILLA MEDICI DEL VASCELLO- ATTIVITA' DIDATTICA SCUOLA "indicare il nome"

Villa Medici del Vascello
via Matteotti 2, San Giovanni in Croce, Cremona
segreteria@villamedicidelvascello.it 370 3379804

# Villa Medici del Vascello

## MODULO PRENOTAZIONE ATTIVITA' DIDATTICHE

### Informazioni utili

1. Si prega di avvisare in modo tempestivo al numero 3703379804 in caso di ritardo rispetto all'orario di arrivo comunicato.
2. E' riconosciuta la gratuità a tutti gli insegnanti accompagnatori.
3. Attività:
   - Gli insegnanti devono rimanere con il gruppo durante lo svolgimento di visita e laboratori. E' affidata agli stessi la supervisione degli studenti.
   - E' necessario concordare in anticipo l'eventuale necessità di approfondimenti tematici o di concetti correlati al programma svolto a scuola.
4. Si consiglia l'utilizzo di cartellini identificativi o badges che indichino il nome di ciascun studente.
5. Si invita a comunicare agli studenti l'uso rispettoso degli ambienti e delle strutture e le regole comportamentali da osservare. In particolare:
   - Non strappare o danneggiare le piante;
   - Non disturbare gli animali;
   - Non abbandonare i rifiuti;
   - Non allontanarsi dal gruppo.
6. In caso di maltempo l'attività e l'eventuale pranzo potranno essere svolti negli spazi interni di Villa Medici del Vascello. In alternativa sarà possibile valutare una data di rinvio dell'attività didattica prenotata.
7. Si raccomanda un abbigliamento idoneo: scarpe comode e idonee a visitare un parco, zaini leggeri; in caso di maltempo ombrelli, giacche e stivali da pioggia.
8. Durante lo svolgimento dell'attività potrebbero essere prodotti materiali video e fotografici per fini informativi e promozionali di Villa Medici del Vascello, assicurando il rispetto della privacy dei partecipanti tramite oscuramento dei visi.

Data _____

Firma insegnante di riferimento _____